A.3.6 Genera el Estado de Flujos de Efectivo en forma periódica (mes, trimestre, anual, etc.), derivado de los procesos administrativos que operan en tiempo real y que generan registros automáticos y por única vez

• Impresión de pantalla donde se visualice la consulta o generación del Estado de Flujos de Efectivo del periodo de evaluación, desde el Sistema de Contabilidad Gubernamental del ente público.

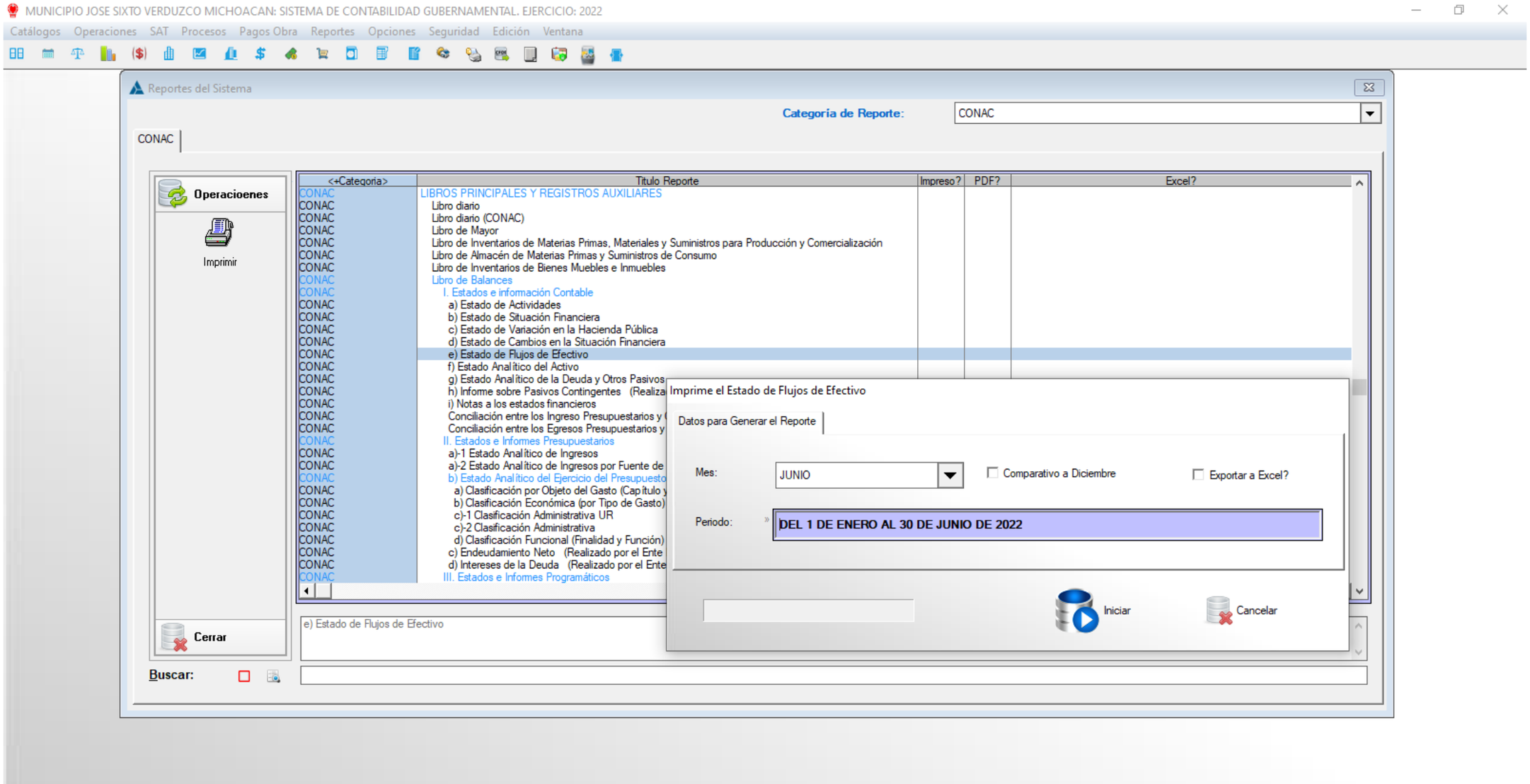

• Impresión de pantalla del Estado de Flujos de Efectivo del 1 de enero al 30 de junio del año en curso, generado del Sistema de Contabilidad Gubernamental del ente público, conforme la estructura aprobada por el CONAC.

MUNICIPIO JOSE SIXTO VERDUZCO MICHOACAN: SISTEMA DE CONTABILIDAD GUBERNAMENTAL, EJERCICIO: 2022

Catálogos Operaciones SAT

Report Preview

Operaciones

Página: 1 of 1 Paso: 20

Páginas a Búsqued Copias: 1

Página	Tamaño
1	708,230

MUNICIPIO JOSE SIXTO VERDUZCO MICHOACAN

ESTADO DE FLUJOS DE EFECTIVO

DEL 1 DE ENERO AL 30 DE JUNIO DE 2022

(Cifras en Pesos)

CONCEPTO	2022	2021
FLUJOS DE EFECTIVO DE LAS ACTIVIDADES DE OPERACION		
ORIGEN	49,210,066.87	42,260,229.90
IMPUESTOS	402,515.00	329,853.00
CUOTAS Y APORTACIONES DE SEGURIDAD SOCIAL.	0.00	0.00
CONTRIBUCIONES DE MEJORAS.	0.00	0.00
DERECHOS.	1,994,704.57	2,345,865.22
PRODUCTOS	39,895.00	61,855.00
APROVECHAMIENTOS	25,538.30	19,055.68
INGRESOS POR VENTA DE BIENES Y PRESTACION DE SERVICIOS.	0.00	0.00
PARTICIPACIONES, APORTACIONES, CONVENIOS, INCENTIVOS DERIVADOS DE LA COLABORACION FISCAL Y FONDOS DISTINTOS DE APORTACIONES	45,747,404.00	39,402,991.00
TRANSFERENCIAS, ASIGNACIONES, SUBSIDIOS Y SUBVENCIONES, Y PENSIONES Y JUBILACIONES	0.00	0.00
OTROS ORIGENES DE OPERACIÓN	0.00	0.00
APLICACION	28,329,028.72	28,968,429.28
SERVICIOS PERSONALES.	14,057,571.73	14,040,525.45
MATERIALES Y SUMINISTROS.	5,941,151.50	4,238,703.89
SERVICIOS GENERALES	6,571,144.28	6,927,738.65
TRANSFERENCIAS INTERNAS Y ASIGNACIONES AL SECTOR PUBLICO	0.00	0.00
TRANSFERENCIAS AL RESTO DE SECTOR PUBLICO	0.00	0.00
SUBSIDIOS Y SUBVENCIONES	1,045,711.20	3,401,835.95
AYUDAS SOCIALES	94,425.15	54,517.32
PENSIONES Y JUBILACIONES	0.00	0.00
TRANSFERENCIAS A FIDEICOMISOS, MANDATOS Y CONTRATOS ANALOGOS	0.00	0.00
TRANSFERENCIAS A LA SEGURIDAD SOCIAL	0.00	0.00
DONATIVOS	0.00	0.00
TRANSFERENCIAS AL EXTERIOR	0.00	0.00
PARTICIPACIONES	0.00	0.00
APORTACIONES	0.00	0.00
CONVENIOS	540,000.00	0.00
OTRAS APLICACIONES DE OPERACION	78,924.85	0.00
FLUJOS NETOS DE EFECTIVO POR ACTIVIDADES DE OPERACION	20,881,028.16	13,686,806.62
FLUJOS DE EFECTIVO DE LAS ACTIVIDADES DE INVERSION		
ORIGEN	89,784,207.38	4,968,793.63
BIENES INMUEBLES, INFRAESTRUCTURA Y CONSTRUCCIONES EN PROCESO	89,035,712.75	655,507.92
BIENES MUEBLES	748,494.63	4,313,285.71
OTROS ORIGENES DE INVERSION	0.00	0.00
APLICACION	4,281,225.51	15,876,778.92
BIENES INMUEBLES, INFRAESTRUCTURA Y CONSTRUCCIONES EN PROCESO	0.00	9,790,549.98
BIENES MUEBLES	2,877,222.95	3,339,579.04
OTRAS APLICACIONES DE INVERSION	1,404,002.55	2,445,649.90
FLUJOS NETOS DE EFECTIVO POR ACTIVIDADES DE INVERSION	85,502,981.87	-10,918,015.29
FLUJO DE EFECTIVO DE LAS ACTIVIDADES DE FINANCIAMIENTO		
ORIGEN	1,488,805.40	1,866,217.76
ENDEUDAMIENTO NETO	0.00	1,349,555.05
INTERNO	0.00	1,349,555.05
EXTERNO	0.00	0.00
OTROS ORIGENES DE FINANCIAMIENTO	1,488,805.40	315,562.70
APLICACION	100,530,329.07	2,606,553.42
SERVICIOS DE LA DEUDA	99,550,435.32	2,115,467.16
INTERNO	99,550,435.32	2,115,467.16
EXTERNO	0.00	0.00
OTRAS APLICACIONES DE FINANCIAMIENTO	979,893.75	290,086.26
FLUJOS NETOS DE EFECTIVO POR ACTIVIDADES DE FINANCIAMIENTO	-98,041,523.67	-740,336.67
INCREMENTO / DISMINUCION NETA EN EL EFECTIVO Y EQUIVALENTES AL EFECTIVO	7,962,486.36	2,228,456.66
EFECTIVO Y EQUIVALENTES AL EFECTIVO AL INICIO DEL EJERCICIO	2,246,248.13	407,069.58
EFECTIVO Y EQUIVALENTES AL EFECTIVO AL FINAL DEL EJERCICIO	9,858,734.48	2,635,526.24

Escribe aquí para buscar 24°C Lluvia suave 02:29 p. m. 11/08/2022