B.1.6 Cuenta con Clasificación Administrativa armonizada

• Impresión de pantalla donde se visualice la consulta o generación de la Clasificación Administrativa desde el Sistema de Contabilidad Gubernamental del ente público, en el periodo de evaluación.

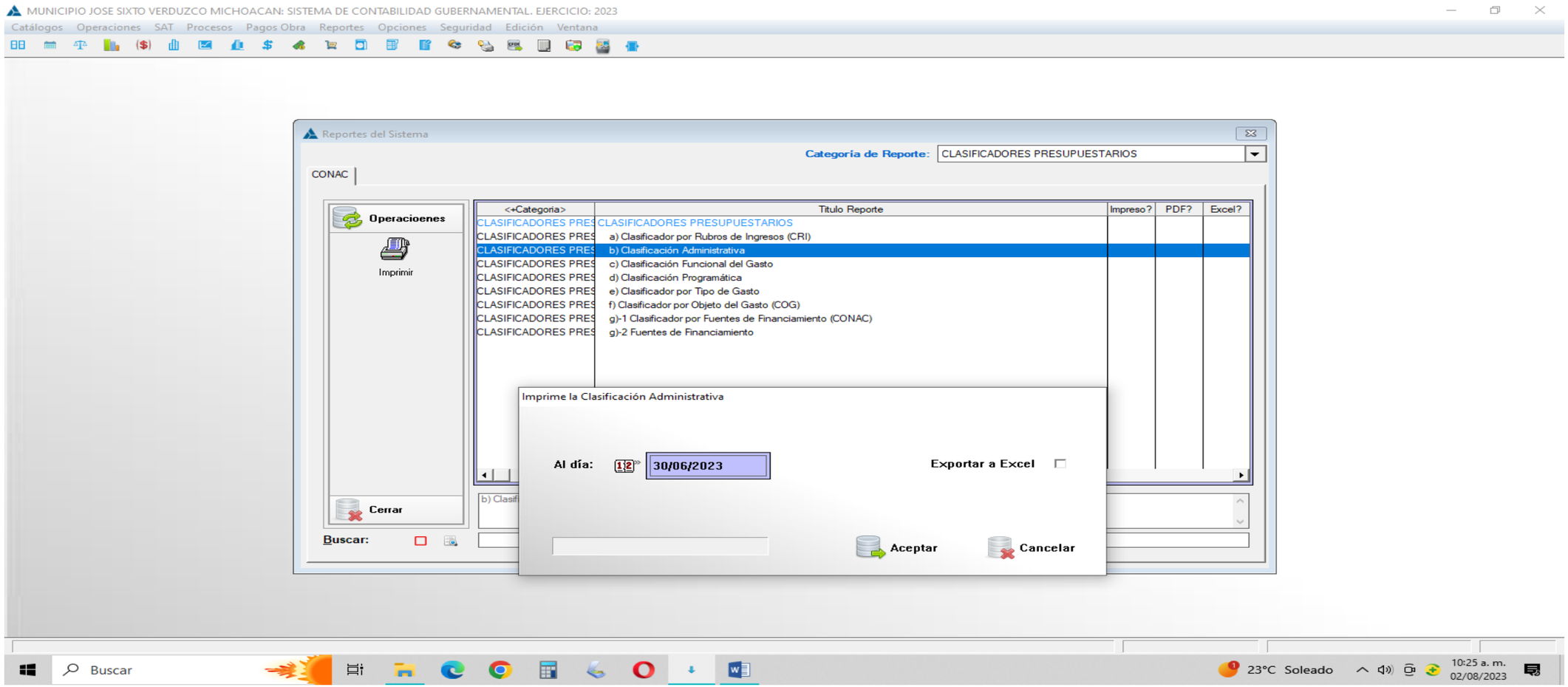

• Impresión de pantalla que muestre la Clasificación Administrativa generada del Sistema de Contabilidad Gubernamental del ente público, en el periodo de evaluación.

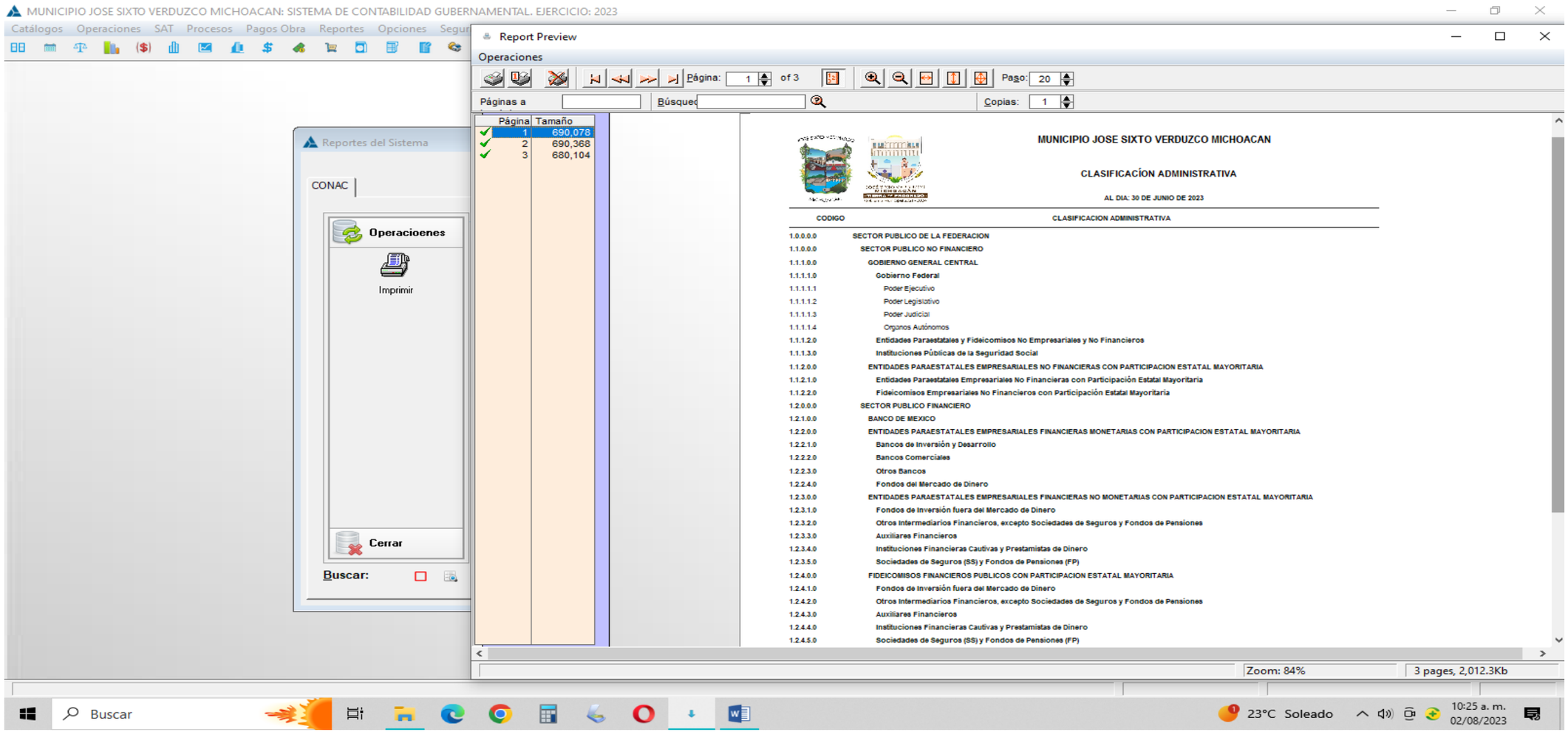

MUNICIPIO JOSE SIXTO VERDUZCO MICHOACAN: SISTEMA DE CONTABILIDAD GUBERNAMENTAL. EJERCICIO: 202

Catálogos Operaciones SAT Procesos Pagos Obra Reportes Opciones Seguridad Edición Ventana

Reportes del Sistema

Categoría de Re

CONAC

Operacioenes

Imprimir

Cerrar

<+Categoria>	Titulo Reporte
CLASIFICADORES PRES	CLASIFICADORES PRESUPUESTARIOS
CLASIFICADORES PRES	a) Clasificador por Rubros de Ingresos (CRI)
CLASIFICADORES PRES	b) Clasificación Administrativa
CLASIFICADORES PRES	c) Clasificación Funcional del Gasto
CLASIFICADORES PRES	d) Clasificación Programática
CLASIFICADORES PRES	e) Clasificador por Tipo de Gasto
CLASIFICADORES PRES	f) Clasificador por Objeto del Gasto
CLASIFICADORES PRES	g)-1 Clasificador por Fuentes de Fin
CLASIFICADORES PRES	g)-2 Fuentes de Financiamiento

Imprime la Clasificació

Al día:

100

b) Clasificación Administrativa

Buscar:

Report Preview

Operaciones

Página: 2 of 3 Paso: 20

Páginas a Búsquec Copias: 1

Página	Tamaño
1	690,078
2	690,368
3	680,104

2.1.1.1.2	Poder Legislativo
2.1.1.1.3	Poder Judicial
2.1.1.1.4	Organos Autónomos
2.1.1.2.0	Entidades Paraestatales y Fideicomisos No Empresariales y No Financieros
2.1.1.3.0	Instituciones Públicas de Seguridad Social
2.1.2.0.0	ENTIDADES PARAESTATALES EMPRESARIALES NO FINANCIERAS CON PARTICIPACION ESTATAL MAYORITARIA
2.1.2.1.0	Entidades Paraestatales Empresariales No Financieras con Participación Estatal Mayoritaria
2.1.2.2.0	Fideicomisos Empresariales No Financieros con Participación Estatal Mayoritaria
2.2.0.0.0	SECTOR PUBLICO FINANCIERO
2.2.2.0.0	ENTIDADES PARAESTATALES EMPRESARIALES FINANCIERAS MONETARIAS CON PARTICIPACION ESTATAL MAYORITARI
2.2.2.1.0	Bancos de Inversión y Desarrollo
2.2.2.2.0	Bancos Comerciales
2.2.2.3.0	Otros Bancos
2.2.2.4.0	Fondos del Mercado de Dinero
2.2.3.0.0	ENTIDADES PARAESTATALES FINANCIERAS NO MONETARIAS CON PARTICIPACION ESTATAL MAYORITARIA
2.2.3.1.0	Fondos de Inversión Fuera del Mercado de Dinero
2.2.3.2.0	Otros Intermediarios Financieros, excepto Sociedades de Seguros y Fondos de Pensiones
2.2.3.3.0	Auxiliares Financieros
2.2.3.4.0	Instituciones Financieras Cautivas y Prestamistas de Dinero
2.2.3.5.0	Sociedades de Seguros (SS) y Fondos de Pensiones (FP)
2.2.4.0.0	FIDEICOMISOS FINANCIEROS PUBLICOS CON PARTICIPACION ESTATAL MAYORITARIA
2.2.4.1.0	Fondos de Inversión Fuera del Mercado de Dinero
2.2.4.2.0	Otros Intermediarios Financieros, excepto Sociedades de Seguros y Fondos de Pensiones
2.2.4.3.0	Auxiliares Financieros
2.2.4.4.0	Instituciones Financieras Cautivas y Prestamistas de Dinero
2.2.4.5.0	Sociedades de Seguros (SS) y Fondos de Pensiones (FP)
3.0.0.0.0	SECTOR PUBLICO MUNICIPAL
3.1.0.0.0	SECTOR PUBLICO NO FINANCIERO
3.1.1.0.0	GOBIERNO GENERAL MUNICIPAL
3.1.1.1.0	Gobierno Municipal
3.1.1.1.1	Organo Ejecutivo Municipal (Ayuntamiento)
3.1.1.2.0	Entidades Paraestatales y Fideicomisos No Empresariales y No Financieros
3.1.2.0.0	ENTIDADES PARAMUNICIPALES EMPRESARIALES NO FINANCIERAS CON PARTICIPACION ESTATAL MAYORITARIA
3.1.2.1.0	Entidades Paramunicipales Empresariales No Financieras con Participación Estatal Mayoritaria
3.1.2.2.0	Fideicomisos Paramunicipales Empresariales No Financieros con Participación Estatal Mayoritaria

Zoom: 106% 3 pages, 2,012.3Kb

29°C Mayorm. soleado

Buscar

01:27 p. m. 09/08/2023

MUNICIPIO JOSE SIXTO VERDUZCO MICHOACAN: SISTEMA DE CONTABILIDAD GUBERNAMENTAL. EJERCICIO: 2023

Catálogos Operaciones SAT Procesos Pagos Obra Reportes Opciones Segur

Reportes del Sistema

CONAC

Operacioenes

Imprimir

Cerrar

Buscar:

Report Preview

Operaciones

Página: 3 of 3 Paso: 20

Páginas a Búsqueda Copias: 1

Página	Tamaño
1	690,078
2	690,368
3	680,104

MUNICIPIO JOSE SIXTO VERDUZCO MICHOACAN

CLASIFICACIÓN ADMINISTRATIVA

AL DIA: 30 DE JUNIO DE 2023

CODIGO	CLASIFICACION ADMINISTRATIVA
3.2.2.1.0	Bancos de Inversión y Desarrollo
3.2.2.2.0	Bancos Comerciales
3.2.2.3.0	Otros Bancos
3.2.2.4.0	Fondos del Mercado de Dinero
3.2.3.0.0	ENTIDADES PARAESTATALES EMPRESARIALES FINANCIERAS NO MONETARIAS CON PARTICIPACION ESTATAL MAYORITARIA
3.2.3.1.0	Fondos de Inversión fuera del Mercado de Dinero
3.2.3.2.0	Otros Intermediarios Financieros, excepto Sociedades de Seguros y Fondos de Pensiones
3.2.3.3.0	Auxiliares Financieros
3.2.3.4.0	Instituciones Financieras Cautivas y Prestamistas de Dinero
3.2.3.5.0	Sociedades de Seguros (SS) y Fondos de Pensiones (FP)
3.2.4.0.0	FIDEICOMISOS FINANCIEROS PUBLICOS CON PARTICIPACION ESTATAL MAYORITARIA
3.2.4.1.0	Fondos de Inversión fuera del Mercado de Dinero
3.2.4.2.0	Otros Intermediarios Financieros, excepto Sociedades de Seguros y Fondos de Pensiones
3.2.4.3.0	Auxiliares Financieros
3.2.4.4.0	Instituciones Financieras Cautivas y Prestamistas de Dinero
3.2.4.5.0	Sociedades de Seguros (SS) y Fondos de Pensiones (FP)

Zoom: 104% 3 pages, 2,012.3Kb

Buscar 23°C Soleado 10:26 a. m. 02/08/2023